



Université Hadj Lakhdar de Batna

FACULTÉ DE MEDECINE

Epreuve de Biologie cellulaire -Première Année Pharmacie-(EMD1)

Date de l'épreuve : 05/01/2022

Page 1/7

Classement par ordre alphabétique

N°	Nom et prénom(s)	Date de naissance	Note
1	ABBASSI MOHAMMED	19/10/2002	8.00
2	ABDELAZIZ IMENE	01/12/2003	12.80
3	ADDOUDA AMANI MERIEM	03/01/2003	13.20
4	AHMANE SIF-EDDINE	30/11/2003	18.00
5	AHMANE YAHIA	18/11/2002	14.80
6	AKSA DJOUMANA -R-	07/08/2002	ABS
7	AKSEL LAMIS	27/02/2003	12.40
8	ALLALI MALAK	16/02/2003	13.20
9	AMIRI MEROUA	12/01/2003	12.80
10	AMMARI YOUNES	08/11/2002	10.80
11	AMRANE MAROUA	16/03/2004	14.80
12	ANOUNE HAMED-ABDERRAHIM	07/02/2003	12.80
13	ARAMI MALAK	07/06/2002	11.60
14	ARIF SERINE	11/07/2003	8.80
15	ATALLAH MALEK ARIDJ	12/10/2001	6.80
16	ATALLAH MOHAMMED LARBI	18/05/2001	6.80
17	AZEB ATHMANE DONIA NOUR ELYAKINE	30/11/2003	15.20
18	BACHA AYA	12/10/2002	16.00
19	BAKHLILI FERDAOUS	17/05/2003	12.40
20	BASSI ZINEB	28/11/2003	13.60
21	BECER IKRAM	18/01/2001	9.20
22	BECHTOUTI AICHA	06/04/2003	12.40
23	BEDDIAF AYA	19/03/2003	14.80
24	BEKHAKHECHA AYA	22/05/2003	14.40
25	BEKHOUCHE DOUA	04/09/2003	12.40
26	BEKHOUCHE MOHAMED ALA EDDINE	18/05/2003	12.80
27	BEKKA MERIEM	17/03/2004	11.20
28	BELACHI MONIA	24/08/2003	13.20
29	BELAHBIB FIRDAWS ABDESSALAM - NON INSCRIT-	27/02/2002	ABS
30	BELAHMAR INES	05/01/2003	14.80
31	BELALEM FATMA	22/03/2004	13.60
32	BELAYATI ABDELMALIK	07/09/2003	15.20
33	BELGHITAR SELSSABIL	14/04/2004	13.60
34	BELHADDAD SARAH	24/02/1988	15.60
35	BELHIOUANI AKRAM	06/08/2001	14.00
36	BELKACEMI AYA	03/02/2001	13.60
37	BELOUAR OUISAL	12/10/2003	14.40
38	BEN ALI MANEL	11/10/2003	14.00
39	BEN AMAR AYA	20/06/2003	10.00
40	BEN AMOR BECHIRA	22/08/2002	12.00

الدكتورة: حلووي مريم
Dr. HALOUY Meriem



Université Hadj Lakhdar de Batna

FACULTÉ DE MEDECINE

Epreuve de Biologie cellulaire -Première Année Pharmacie-(EMD1)

Date de l'épreuve : 05/01/2022

Page 2/7

Classement par ordre alphabétique

N°	Nom et prénom(s)	Date de naissance	Note
41	BEN MEBAREK MARIA LOUJINE	02/04/2003	16.80
42	BENABBES INES	07/04/2003	14.40
43	BENAÏSSA DJIHAD	11/02/2003	13.20
44	BENALIA HANA	02/08/2003	14.80
45	BENAMMAR MOHAMED MAAMAR	29/06/2003	11.60
46	BENAMMAR SARRA	15/08/2003	13.20
47	BENAMRANE AYA	01/01/2003	12.40
48	BENAZI HADJER	12/11/2002	14.40
49	BENCHRIF SIRIN	28/02/2003	15.60
50	BENGHELLAB ROUMAÏSSA	07/08/2003	15.20
51	BENGHERBAL NASSIMA	22/07/2003	11.60
52	BENLAHCENE KATAR NADA	02/09/2003	12.80
53	BENMOHAMMED AYA	02/06/2003	10.00
54	BENNACER WIDAD	09/12/1998	10.80
55	BENNARA RAHMA	14/05/2003	11.20
56	BENSAAD RAYENE	05/07/2002	11.20
57	BENTAYEB NASSIM	18/08/1998	15.20
58	BENYAHIA IMAD EDDINE	04/06/2003	13.60
59	BENZAROUK MAROUA	02/06/2001	10.80
60	BENZID AMINA	29/01/1993	ABS
61	BENZOUKH ZINEB	18/10/2003	10.80
62	BERGADI INES	24/10/2002	10.40
63	BERIBECHE SOUHA	25/07/2003	12.80
64	BERKANE AYAT ERRAHMANE	03/06/2002	13.60
65	BEROUAL RAHMA	06/07/2001	11.60
66	BEY AMIRA NOUR EL AMEL	13/07/2003	14.80
67	BEZZAHI ABDELHAK	09/02/2003	ABS
68	BOUALLEG AYA ERAHMANE	30/03/2002	14.00
69	BOUCHELAGHEM HADJER	15/12/2003	11.60
70	BOUDA LIZA	30/09/2002	9.20
71	BOUDAB IMAN	14/03/2004	10.80
72	BOUDARN ABDELMOUHAIMINE	02/10/2002	11.20
73	BOUDRA HADIL	26/01/2004	12.00
74	BOUGOURZI ARIDJ ELYASMIN	27/05/2003	12.00
75	BOUKHALFA SALAHEDDINE	03/06/1987	15.60
76	BOURAS DIA ELHAK	23/06/2003	13.20
77	BOUREZEGUE KAOUTHER	02/07/2003	9.20
78	BOUROGA AOUATEF	25/09/2003	14.40
79	BOUSSOUSSOU WISSAL	24/11/2002	14.00
80	BOUTEGHMESS NIEMA	09/09/2003	15.20

الدكتورة: حلوي مريم
Dr. HALOUI Meriem



Epreuve de Biologie cellulaire -Première Année Pharmacie-(EMD1)

Date de l'épreuve : 05/01/2022

Page 3/7

Classement par ordre alphabétique

N°	Nom et prénom(s)	Date de naissance	Note
81	BOUZIDI NOUR EL HOUDA	22/06/1999	10.80
82	BRIK HADJER	03/06/2003	14.00
83	BRINIS ABDENNOUR	20/08/2001	14.00
84	CHAIB RODEINA	21/11/2003	11.60
85	CHAREF DHOUBA	26/06/2003	8.00
86	CHAREF MERYEM	22/02/2003	14.00
87	CHEBILI YUCEF	14/07/2003	16.40
88	CHEIKHA MOHAMED ABD.ERRAHMANE	15/05/2003	16.00
89	CHELBI IMAD EDDINE	08/08/2001	13.20
90	CHELLOUAI TAKOUA	28/02/2004	15.60
91	CHENAF IMANE	04/08/2001	10.80
92	CHIBANE LINA	24/07/2001	12.40
93	CHINAR AYA	21/08/2002	13.20
94	DEBOUB SOUNDOS	20/11/2003	7.60
95	DEHBI MERIEM	09/12/2001	ABS
96	DEHDA MERIEM	12/01/2003	15.60
97	DERRADJI BELKIS	24/10/1999	ABS
98	DIABI YASSER ABDERABI	23/12/2003	14.80
99	DIGHECHE SARA	02/02/2003	10.00
100	DJAFFER AMANI INESS	01/02/2004	11.20
101	DJEDIDI AKRAM	09/12/2000	6.00
102	DJERADI HADIL	11/09/2003	11.60
103	DJEROUNI MALAK	08/09/2003	13.20
104	DJERROUDI KAHINA	15/02/2002	14.40
105	DJOGHLAL MANAR	23/02/2003	12.00
106	DOUADI LAMIA	29/11/2003	12.00
107	DRAA HIND	27/11/2001	14.40
108	DRAZE CHAIMA	01/03/2003	16.40
109	DRIDI HANANE	13/10/2002	10.40
110	DRIDI NOURELISLEM -R-	09/06/2002	13.20
111	FATTAH MALAK	08/01/2002	12.00
112	FELLOUSSA AMINA	03/01/2002	11.20
113	FERHAT HOUSSEM	01/04/2003	14.00
114	FETHALLAH MERIEM	28/03/2003	15.20
115	FETHIZA ALI IBTISSEM	24/03/2003	7.60
116	FREDJ MERIEM	22/06/2004	12.80
117	GHECHAM NADHIR	02/09/2003	14.40
118	GHENAI FATIMA ZOHRA	06/07/1998	13.60
119	GHERIBI AMINA	05/08/2004	13.20
120	GHERIS AHLEM	23/02/2003	14.40

الدكتورة: حلوي مريم
Dr. HALOU Meriem



Epreuve de Biologie cellulaire -Première Année Pharmacie-(EMD1)

Date de l'épreuve : 05/01/2022

Page 4/7

Classement par ordre alphabétique

N°	Nom et prénom(s)	Date de naissance	Note
121	GHODBANE AMINA	13/05/2003	15.60
122	GOMUXI MARIA FATMA ZOHRA	28/08/2003	14.80
123	GUEDIRI AYA -R-	27/02/2002	12.40
124	GUENANI NARIMANE	18/01/2000	12.40
125	GUERAICHI DJIHAD -R-	21/08/2002	11.60
126	GUERBA RIHAM	17/07/2003	10.00
127	GUERRI NIHAD	02/10/2001	15.20
128	GUERZA MOHAMED ISLEM	01/04/1999	ABS
129	GUERZA SOUNDIOUS	04/03/2004	17.20
130	GUESSOUM NOUR ELHOUDA	09/06/2003	15.20
131	HADDADI NEDJOUA	19/08/2001	11.60
132	HADJAZI MYAR	26/06/2003	14.40
133	HADJIDJ AYA	29/06/2002	9.20
134	HAFSI YACINE	22/01/2003	12.00
135	HAI DOUSSI MALAK	03/11/2002	9.20
136	HAIF KHAIF IMENE	06/10/2003	14.40
137	HALIMI FARAH	10/08/2002	10.80
138	HAMDI LINA MALAK	19/06/2003	10.40
139	HAMDI YAKOUB	17/08/2002	13.60
140	HAMLAOUI KAWTHER	17/01/2004	13.60
141	HAMMADI AMINA	12/06/2004	15.60
142	HAMOUM INES	16/09/1993	ABS
143	HAMOUN SARRA	07/07/2002	11.60
144	HAMZI FATMA ZOHRA	13/11/2003	12.40
145	HAOUAM NAILA	07/07/2004	12.80
146	HARKATI KHALIL	12/01/2003	12.80
147	HARNANE AYA	18/05/2003	14.40
148	HARZ ALLAH BOUTHAINA	28/07/2003	12.40
149	HEMACHE RIHAM	23/01/2003	13.20
150	HOUCHE ASSIL	30/06/2004	15.20
151	JELASSI MOUNIRA	12/03/2003	8.80
152	KABOUL CHAIMA	24/12/2003	17.60
153	KABOUL FAROUK	08/08/2000	12.00
154	KADA HADJER	23/09/1998	11.60
155	KADI SABRINA	19/02/2004	16.00
156	KAHOUL KHADIDJA	16/02/2003	9.60
157	KASSA FERIEL	05/05/2000	ABS
158	KESSOUAR BOUTHEINA	17/02/2004	15.60
159	KHIREDDINE HAMADA HOCINE	01/04/2002	13.20
160	KHITER AYA	31/07/2003	11.20

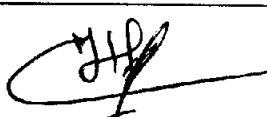
الطبيبة: حلوي مريم
Dr. HALOU Meneim

**Epreuve de Biologie cellulaire -Première Année Pharmacie-(EMD1)**

Date de l'épreuve : 05/01/2022

Page 5/7

Classement par ordre alphabétique

N°	Nom et prénom(s)	Date de naissance	Note
161	KHOUALED DOUNIA	26/04/1996	12.00
162	KRABA MALAK	21/10/2002	12.00
163	LADJAL SAOUSSENE	19/04/2003	11.20
164	LAGGOUNE RACHID	18/07/2003	10.40
165	LATB ALA	12/09/2003	9.20
166	LALLAOUI RAYHANE	28/12/2002	8.80
167	LATRECHE IKRAM	25/10/2002	10.40
168	MAACHI SELMA	28/03/2002	16.00
169	MAAMIR INTISSAR	04/11/2003	8.40
170	MAAMRI AHMED TAYEB	20/11/2003	8.80
171	MAANANE HIBAT ERRAHMENE	28/01/2003	12.80
172	MAAZIZ HANINE	03/07/2003	14.40
173	MABROUKI IBTIHAL	11/11/2002	15.20
174	MADOUY ABIR	04/06/2002	13.20
175	MALLEM KHADIDJA	26/03/2004	13.60
176	MANSOURI NOURHANE	30/10/2002	8.00
177	MEBARKI LOUAI SIRADJ EDDINE	03/03/2004	12.80
178	MECIKAR MANEL	04/11/2002	16.80
179	MEDJMEDJ HAITHAM	16/02/2003	8.80
180	MEFTAH MANAR	04/01/2004	15.20
181	MEGUELLATI CHAHRA ZED	13/03/2003	13.60
182	MEKAOUSSI KHAWLA	14/04/1998	14.80
183	MEKHZOUYI HIDAYA -R-	02/01/2003	ABS
184	MEKKI RAHMA	20/09/2003	15.60
185	MENACER YARA	26/08/2003	16.00
186	MERCHI RIYADH	29/05/2003	ABS
187	MERGHEMI YOUSRA	28/04/2003	14.80
188	MERIEY NOURELYAKINE	16/09/2003	12.80
189	MESSAOUDI AYOUB	25/08/2003	11.60
190	MESSAOUDI MERIEY	10/04/2003	13.20
191	MIZANE NOOR EL AIMANE	11/07/2002	13.60
192	MOHAMMEDI MOSTAPHA RASSEM	25/11/2001	9.20
193	MORCSI AYA	27/11/2003	8.40
194	MOUSTARI TAREK	18/08/2002	10.00
195	MRAH INTISAR	12/04/2002	11.60
196	NOUY CHIHAB EDDINE -R-	24/05/2001	8.00
197	NOUYOUA MERIEY	06/07/2000	ABS
198	OULY AROUSSY IKRAM	12/10/2002	14.00
199	RAFAI OUYAM	28/04/2003	10.80
200	RAGDY OUYAMA	09/06/2003	12.00

الدكتورة: حلوي مريم
Dr. HALOUY Meriem



Epreuve de Biologie cellulaire -Première Année Pharmacie-(EMD1)

Date de l'épreuve : 05/01/2022

Page 6/7

Classement par ordre alphabétique

N°	Nom et prénom(s)	Date de naissance	Note
201	REBBOUH NOUR EL YAKINE	05/09/2003	12.80
202	REDJEB AICHA	18/04/2003	14.40
203	REGUIG MESSAOUD	05/08/2002	8.40
204	REHAOUET SOUNDOUS	02/03/2003	14.00
205	REHIM SARA MALAK	21/02/2002	14.80
206	REMICHE CHOUAIB	16/02/2003	14.80
207	ROGUJA SARA	29/08/2002	12.00
208	ROKAI HIBAT ELRAHMANE	12/10/2003	14.40
209	SAADI HADIL	28/04/2004	16.00
210	SADAMOU ABBES MOHAMED ILYES	27/07/2004	17.20
211	SADAOUI ACHOUAK	08/05/2003	12.00
212	SAFSAF SIOUAR	29/04/2002	12.80
213	SAHRAOUI LYDIA MAHA NADIA	03/06/2003	16.40
214	SAIDANI SERINE	13/06/2002	16.40
215	SAIL FELLA	03/01/2004	8.40
216	SAIM ZINEB	18/10/2003	13.60
217	SAOUDI MERIEM	24/08/2003	16.40
218	SAOUDI MOHAMED MAHDI	31/01/2003	ABS
219	SAOULI IMANE -R-	09/12/2000	ABS
220	SAOUTHY AMIRA	27/10/2001	ABS
221	SEBA MANEL	31/12/2003	12.00
222	SELLOUM TAMER	10/04/2003	9.60
223	SELMANE MOHAMMED SAID	23/07/2003	10.00
224	SENOUCI AMANI	29/09/2003	17.60
225	SIAD IKRAM	16/01/2004	13.60
226	SOUKHAL ZINE LABIDINE	27/09/2001	12.80
227	TALIOUINE HANANE	24/08/2003	11.20
228	TAYEB BEY MALAK ROUDJINE	18/08/2003	6.40
229	TEGANI AMINA SYRINE	25/08/2003	13.20
230	TIDJANI OUISSAM	21/12/2003	ABS
231	TOUMI FAIZA	16/07/2003	11.20
232	TOURECHE MALAK	08/11/1999	15.20
233	YEZZA DANA	27/01/2003	12.40
234	ZAAROURI IMAD	12/01/2004	11.60
235	ZEDIRA FAKHER ELISLAM	27/04/2003	12.00
236	ZEHOUANI DOUAA	01/08/2003	9.20
237	ZEKAK HADJIRA	01/12/2004	15.60
238	ZERGUINE NADA OUMAIMA	29/04/2003	15.20
239	ZERIOUEL INES	08/07/2003	13.60
240	ZIAD RAZANE	14/03/2002	14.40

الدكتورة: حلوي مريم
Dr. HALOUJ Meriem



Université Hadj Lakhdar de Batna
FACULTÉ DE MEDECINE

Epreuve de Biologie cellulaire -Première Année Pharmacie-(EMD1)

Date de l'épreuve : 05/01/2022

Page 7/7

Classement par ordre alphabétique

N°	Nom et prénom(s)	Date de naissance	Note
241	ZINE YOUSRA	03/05/2003	13.60
242	ZOUARI AHMED MOUNA -R-	09/05/1999	8.40

الدكتورة: حلوي مريم
Dr. HALOU Meriem



Epreuve de Biologie cellulaire -Première Année Pharmacie-(EMD1)

Date de l'épreuve : 05/01/2022

Page 1/6

Statistiques sur les résultats

Nombre total de questions :	50	Nombre total de candidats :	242
Nombre de candidats présents :	226	Nombre de candidats absents :	16
Nombre de candidats ayant obtenu la moyenne:	196	Taux de candidats ayant obtenu la moyenne:	86,73 %
Moyenne brute: 12,72	Nombre de candidats ayant obtenu la moyenne brute: 126	Taux de candidats ayant obtenu la moyenne brute:	55,75 %
Mode de correction : Choix Multiple (Partiel Standard) - Date & Heure : 05/01/2022 à 12:43			
Barème par question : 0,400000			

Histogramme des notes (nombre d'étudiants groupés par l'arrondi inférieur des notes)

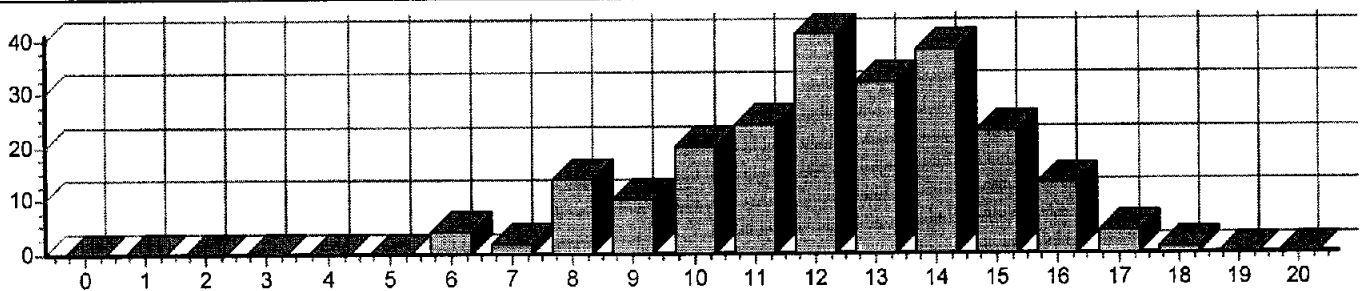

Nombre d'étudiants groupés par l'arrondi inférieur des notes

N°	Nombre	Taux(%)	N°	Nombre	Taux(%)	N°	Nombre	Taux(%)	N°	Nombre	Taux(%)
0	0	0	6	4	1,7699	12	41	18,1416	18	1	0,4425
1	0	0	7	2	0,885	13	32	14,1593	19	0	0
2	0	0	8	14	6,1947	14	38	16,8142	20	0	0
3	0	0	9	10	4,4248	15	23	10,177			
4	0	0	10	20	8,8496	16	13	5,7522			
5	0	0	11	24	10,6195	17	4	1,7699			

الدكتورة: حسوي مريم
Dr. HALOU Meriem



Epreuve de Biologie cellulaire -Première Année Pharmacie-(EMD1)

Date de l'épreuve : 05/01/2022

Page 2/6

Statistiques sur les questions (Variante 1)

Histogramme des scores par question (à chaque numéro de question correspond le taux de bonnes réponses)

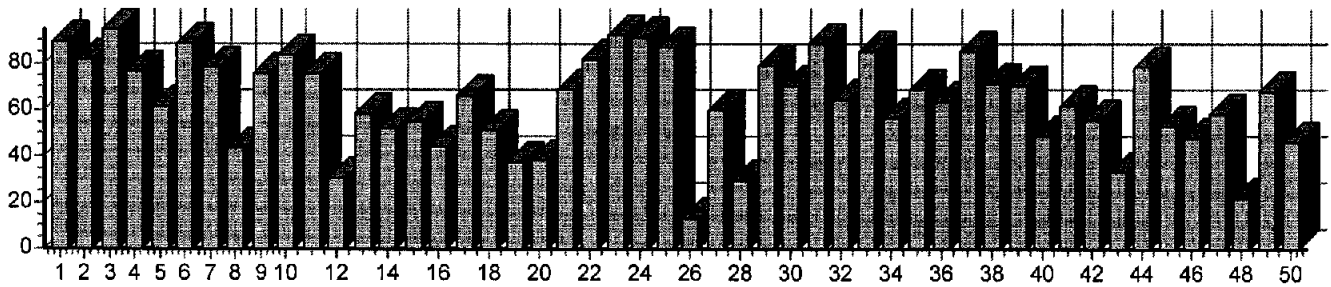

Histogramme des scores par question (classement de la plus facile à gauche à la plus difficile à droite)

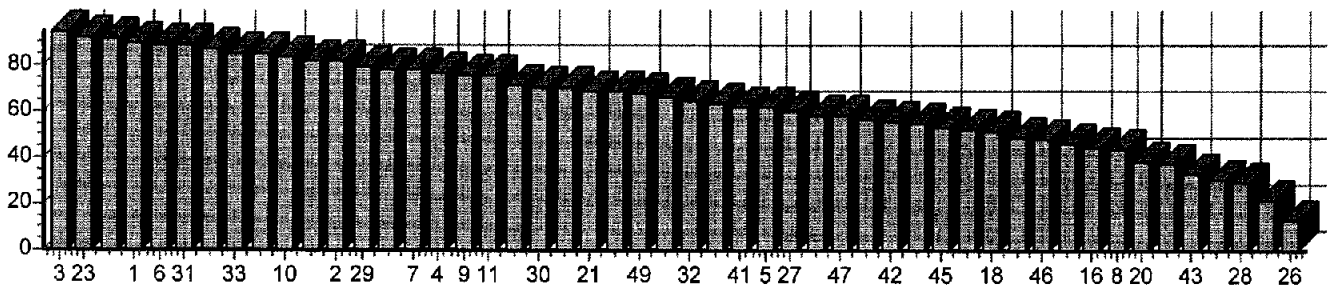

Nombre de points obtenus par l'ensemble des candidats à chaque question (classement par score)

N°	Score	Taux(%)	N°	Score	Taux(%)	N°	Score	Taux(%)	N°	Score	Taux(%)
3	214	94,69	23	208	92,04	24	207	91,59	1	202	89,38
6	201	88,94	31	201	88,94	25	197	87,17	33	193	85,4
37	193	85,4	10	188	83,19	22	185	81,86	2	184	81,42
29	179	79,2	44	177	78,32	7	176	77,88	4	172	76,11
9	171	75,66	11	170	75,22	38	161	71,24	30	160	70,8
39	159	70,35	21	156	69,03	35	156	69,03	49	153	67,7
17	150	66,37	32	145	64,16	36	144	63,72	41	140	61,95
5	139	61,5	27	136	60,18	13	131	57,96	47	131	57,96
34	128	56,64	42	125	55,31	15	123	54,42	45	120	53,1
14	117	51,77	18	115	50,88	40	110	48,67	46	107	47,35
50	104	46,02	16	100	44,25	8	98	43,36	20	86	38,05
19	84	37,17	43	74	32,74	12	69	30,53	28	66	29,2
48	50	22,12	26	29	12,83						

Nombre de points obtenus par l'ensemble des candidats à chaque question (classement par numéro de question)

N°	Score	Taux(%)	N°	Score	Taux(%)	N°	Score	Taux(%)	N°	Score	Taux(%)
1	202	89,38	2	184	81,42	3	214	94,69	4	172	76,11
5	139	61,5	6	201	88,94	7	176	77,88	8	98	43,36
9	171	75,66	10	188	83,19	11	170	75,22	12	69	30,53
13	131	57,96	14	117	51,77	15	123	54,42	16	100	44,25

الدكتورة: حلوي مريم
Dr. HALOUI Meriem



Epreuve de Biologie cellulaire -Première Année Pharmacie-(EMD1)

Date de l'épreuve : 05/01/2022

Page 1/1

Corrigé Type

Barème par question : 0,400000

N°	Rép.	Nbr. Choix
1	C	3
2	B	3
3	A	3
4	B	3
5	B	3
6	A	3
7	A	3
8	A	3
9	C	3
10	C	3
11	A	3
12	A	3
13	C	3
14	A	3
15	A	3
16	A	3
17	C	3
18	B	3
19	A	3
20	C	3
21	A	3
22	B	3
23	A	3
24	C	3
25	A	3
26	B	3
27	C	3
28	A	3
29	C	3
30	A	3
31	C	3
32	B	3
33	B	3
34	C	3
35	A	3

N°	Rép.	Nbr. Choix
36	A	3
37	C	3
38	B	3
39	B	3
40	C	3
41	C	3
42	B	3
43	C	3
44	A	3
45	C	3
46	C	3
47	A	3
48	A	3
49	C	3
50	C	3

الدكتورة: حاسوي مريم
Dr. HALOUI Meriem